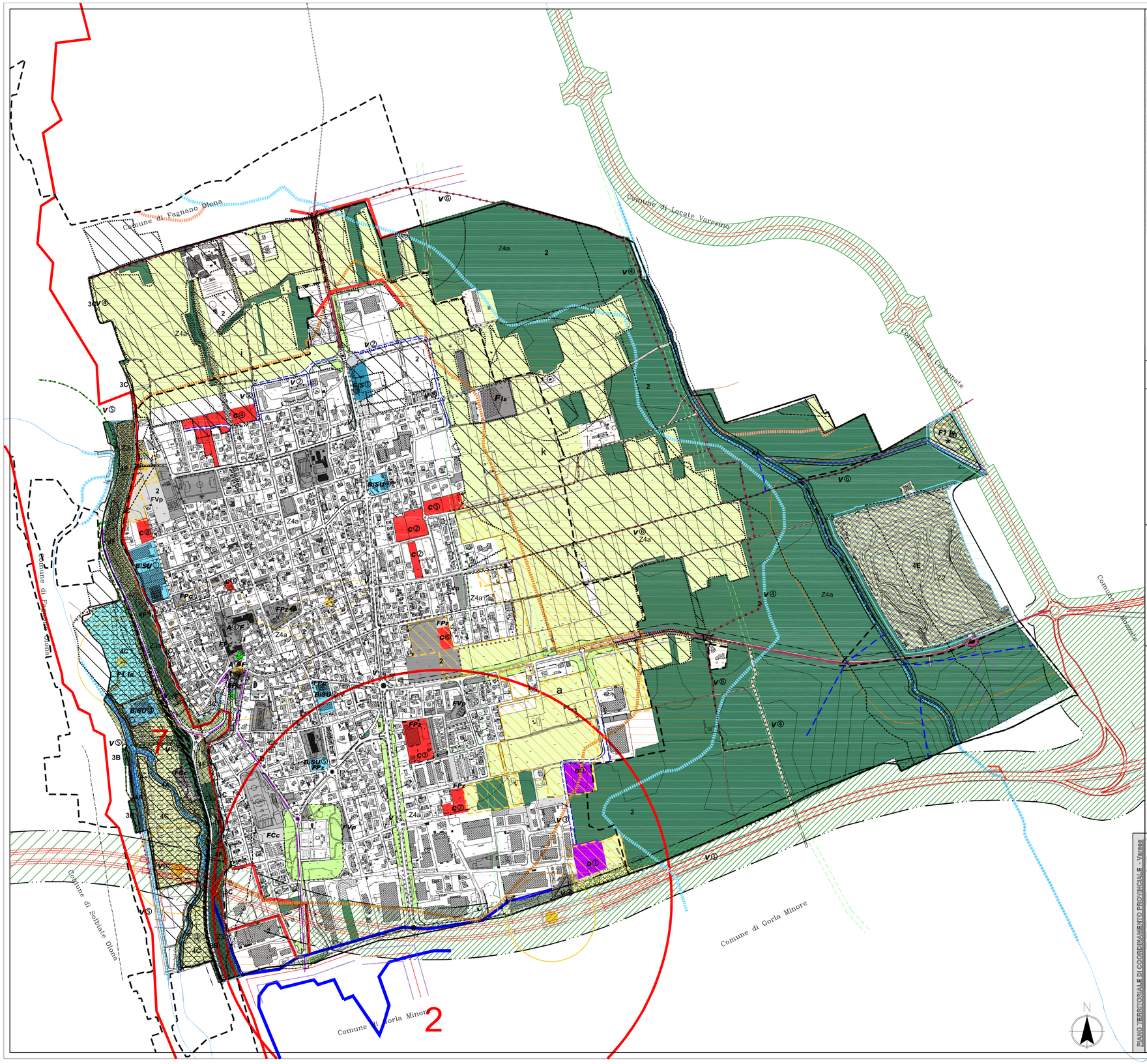

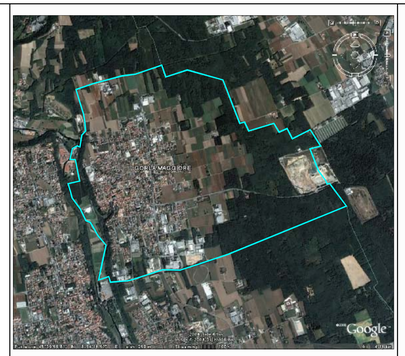

COMUNE DI

GORLA MAGGIORE (Varese)

PIANO DI GOVERNO DEL TERRITORIO - L.R. 12 - 2005

Gorla Maggiore - I.G.M. 1888

DOC. N° 1 - DOCUMENTO DI PIANO
G - VALUTAZIONE AMBIENTALE STRATEGICA
Tav. 1b

VINCOLI ESISTENTI SUL TERRITORIO COMUNALE

Integrato in accoglimento delle osservazioni alla 2° Conferenza di V.A.S.

CONTRODEDOTTO IN ACCOGLIMENTO DELLE OSSERVAZIONI

SCALA 1:4000

ADOZIONE	N°	DEL
PUBBLICATO ALL'ALBO COMUNALE		IL
CONTRODEDUZIONI CONSIGLIARI	N°	DEL
DELIBERA DI APPROVAZIONE	N°	DEL

IL SINDACO

IL SEGRETARIO

I PROGETTISTI ARCH. ALDO REDAELLI

23 Giugno 2009

LEGENDA

CONFINE PROVINCIALE

CONFINE COMUNALE - fonte DBT — CONFINE COMUNALE - fonte C.T.R.

PERIMETRO FINAL ATTUATIVO

Rete di Utilità Economico Popolare

TESSUTO URBANO CONSOLIDATO

ZONE RESIDENZIALI

A — ZONA A: CENTRI STORICI E NUCLEI DI VERO FORMAZIONE (L.R. 1/2001 (NUCLEI AMPPTCP)

ZONA PER SERVIZI PUBBLICI E PER IMPIANTI TECNOLOGICI

ZONA F - SERVIZI PUBBLICI ESISTENTI (STANDARD)

ZONA F: Fc Cimiteri; Fs Servizi pubblici; Fp Parcheggi; Fm Mercati; Fa Aree verdi; Fr Rimessaggio; Fv Giardini di quartiere; A/S F A/S F A/S F

ZONA F1 - SERVIZI INTERESSE GENERALE

FT Iv — ZONA F1: Ir "Il Girasole e Villa Verde"; Ir Ir Ir